

El tablón

Renovación de conciertos educativos

Los boletines oficiales de Canarias y del País Vasco publican sendas órdenes por las que se dictan normas para la suscripción, renovación y modificación de los conciertos educativos a partir de 2º ciclo de Infantil para los cursos 2017-18 al 2022-23, y se modifica la Orden por la que se resuelve la renovación de los conciertos para los cursos comprendidos entre 2016-17 y 2021-22.

Disposición Normativa	Objeto de Regulación
-----------------------	----------------------

Galicia

Orden de 27-12-16 (DOG de 30-12-16)	BECASY SUBVENCIONES. Orden por la que se amplían los importes para la financiación de las ayudas para la adquisición de material escolar destinadas al alumnado matriculado en centros públicos y concertados.
Resolución de 16-12-16 (DOG de 28-12-16)	CENTROS. Resolución de la Dirección General de Educación por la que se publica la relación definitiva de centros sostenidos con fondos públicos dependientes de esta Consellería admitidos en el Plan Proxecta.

Castilla y León

Orden de 12-12-16 (BOCyL de 21-12-16)	CENTROS. Orden por la que se regula la organización y funcionamiento de los centros integrados de Formación Profesional de titularidad pública dependientes de la Consejería competente en materia de Educación.
--	--

Cantabria

Resolución de 19-12-16 (BOC de 28-12-16)	BECASY SUBVENCIONES. Resolución por la que se hacen públicas las ayudas al profesorado de centros de la Consejería de Educación, Cultura y Deporte para la realización de actividades de formación.
Orden de 07-12-16 (BOC de 16-12-16)	FORMACIÓN PROFESIONAL. Orden que modifica la Orden ECD/72/2014, de 5 de junio, que regula los programas de Formación Profesional Básica que se desarrollen en la Comunidad Autónoma de Cantabria.

Asturias

Resolución de 21-11-16 (BOPA de 15-12-16)	CENTROS. Resolución de la Consejería de Educación por la que se acredita a la Sociedad Cooperativa "La Quinta el Texu" como entidad organizadora de actividades de formación permanente del profesorado.
Resolución de 21-11-16 (BOPA de 16-12-16)	CENTROS. Resolución de 21 de noviembre de 2016, de la Consejería de Educación y Cultura, por la que se modifica la autorización del Centro de Formación Profesional Específica "Academia Llana" de Oviedo.

Castilla-La Mancha

Resolución de 14-12-16 (DOCM de 30-12-16)	CENTROS. Resolución de 14/12/2016, por la que se determina la relación media, mínima y máxima de alumnos por unidad escolar en los centros privados concertados para el curso 2016-17.
--	--

Disposición Normativa	Objeto de Regulación
-----------------------	----------------------

Comunidad Valenciana

Orden de 22-12-16 (DOCV de 28-12-16)	BECASY SUBVENCIONES. Bases reguladoras para la concesión de subvenciones para el fomento de trabajos de investigación y de estudios en el ámbito de la planificación lingüística y de la lingüística aplicada.
---	--

Canarias

Orden de 26-12-16 (BOC de 29-12-16)	CONCIERTOS. Orden de 26 de diciembre de 2016, por la que se dictan normas para la suscripción, renovación y/o modificación de los conciertos educativos a partir de 2º Ciclo de Infantil para los cursos 2017-18 al 2022-23.
--	--

Aragón

Orden de 12-12-16 (BOA de 29-12-16)	BECASY SUBVENCIONES. Se convoca a los centros docentes sostenidos con fondos públicos de la Comunidad Autónoma de Aragón para desarrollar proyectos de innovación educativa durante el curso 2016-17.
--	---

Estatal

Orden de 22-12-16 (BOE de 23-12-16)	BACHILLERATO. Orden por la que se determinan las características, el diseño y el contenido de la evaluación de Bachillerato para el acceso a la universidad y las fechas máximas de realización, para el curso 2016-17.
Anuncio de 12-12-16 (BOE de 22-12-16)	CONCURSOS PÚBLICOS. Anuncio del Ayuntamiento de Oviedo por el que se convoca licitación del servicio de realización de actividades socioculturales en los centros sociales y otros equipamientos municipales.
Orden de 25-11-16 (BOE de 16-12-16)	CESES Y NOMBRAMIENTOS. Orden por la que se nombran funcionarios de carrera del Cuerpo de Maestros a los seleccionados en el procedimiento selectivo convocado por Resolución de 19 de marzo de 2015.

Andalucía

Resolución de 20-12-16 (BOJA de 28-12-16)	BECASY SUBVENCIONES. Resolución por la que se conceden subvenciones para la realización de actividades fuera del horario lectivo a padres del alumnado con necesidades específicas de apoyo educativo.
Resolución de 14-12-16 (BOJA de 21-12-16)	CENTROS. Resolución de 14 de diciembre de 2016, de la Dirección General de Profesorado por la que se ordena la instrucción de procedimientos de redistribución en los centros y puestos que, por provincias, se relacionan.
Resolución de 16-12-16 (BOJA de 21-12-16)	BECASY SUBVENCIONES. Ayudas económicas a entidades locales para la prevención, el seguimiento y el control del absentismo escolar, así como la atención al alumnado inmigrante, durante el curso 2016-17.

Disposición Normativa	Objeto de Regulación
-----------------------	----------------------

Extremadura

Orden de 29-12-16 (DOE de 30-12-16)	FORMACIÓN DEL PROFESORADO. Orden por la que se aprueba el Plan Regional de Formación Permanente del Profesorado de la Comunidad Autónoma de Extremadura correspondiente al curso 2016-17.
Resolución de 28-11-16 (DOE de 15-12-16)	BECASY SUBVENCIONES. Resolución de la consejera, por la que se resuelve la concesión de ayudas para la realización de Programas de Aprendizaje a lo Largo de la Vida en la Comunidad Autónoma de Extremadura.

La Rioja

Resolución de 02-12-16 (BOR de 21-12-16)	CENTROS. Resolución de la Dirección General de Educación, por la que se modifica la autorización de apertura y funcionamiento del Centro Docente Concertado de Educación Especial "Los Ángeles".
Resolución de 14-12-16 (BOR de 21-12-16)	CENTROS. Resolución por la que se autoriza la impartición de las enseñanzas de Formación Profesional del sistema educativo y los cursos de formación específica para acceder a los ciclos formativos de Grado Medio.

Cataluña

Orden de 12-12-16 (DOGC de 22-12-16)	FORMACIÓN PROFESIONAL. Orden ENS/337/2016, de 12 de diciembre, por la que se establece el currículo del ciclo formativo de Grado Superior de Asesoría de imagen personal y corporativa.
Orden de 13-12-16 (DOGC de 22-12-16)	FORMACIÓN PROFESIONAL. Orden ENS/336/2016, de 13 de diciembre, por la que se establece el currículo del ciclo formativo de Grado Superior de Comercio internacional.
Resolución de 07-12-16 (DOGC de 28-12-16)	CENTROS. Se autoriza la modificación de la autorización del centro educativo privado extranjero "Jigsaw British School" of Tarragona, que imparte enseñanzas de acuerdo con el sistema educativo británico.

Madrid

Orden de 22-12-16 (BOCM de 28-12-16)	BECASY SUBVENCIONES. Orden de la Consejería por la que se resuelve la convocatoria de becas para el estudio de Formación Profesional de Grado Superior en la Comunidad de Madrid para el curso 2016-17.
---	---

País Vasco

Orden de 02-12-16 (BOPV de 16-12-16)	CONCIERTOS. Modificación de la Orden por la que se resuelve la renovación de los conciertos educativos y la suscripción de nuevos conciertos para los cursos escolares comprendidos entre 2016-17 y 2021-22.
---	--

Magislex.com

EL NOMBRE DE LA LEY* en internet

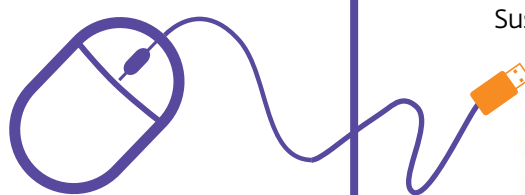

*Toda la legislación educativa

Bono Centro Educativo anual: 150€+ IVA
Suscriptores de Magisterio 25% de descuento

 **Magislex**
SERVICIO DE LEGISLACIÓN EDUCATIVA